

Lufttemperatur April 2025

Tageslufttemperatur April 2025

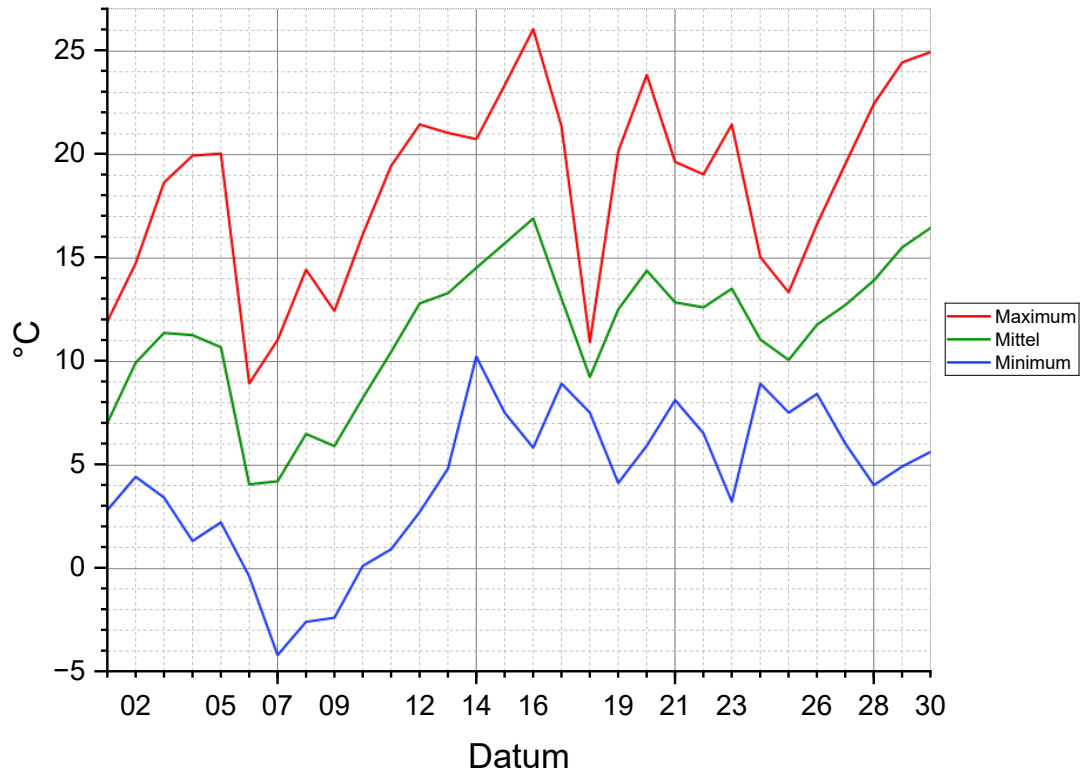

| | |
|--|---------|
| Absoluter Tiefstwert am 07.04.25 um 04:20 | -4,2 °C |
| Mittelwert der Tagestiefsttemperaturen | 4,2 °C |
| Höchstwert der Tagestiefsttemperaturen | 10,2 °C |
| Tiefstwert der Tagesmitteltemperaturen | 4,0 °C |
| Absolute Mitteltemperatur | 11,4 °C |
| Höchstwert der Tagesmitteltemperaturen | 16,9 °C |
| Tiefstwert der Tageshöchsttemperaturen | 8,9 °C |
| Mittelwert der Tageshöchsttemperaturen | 18,4 °C |
| Absoluter Höchstwert am 16.04.25 um 12:30 | 26,0 °C |

Für die Bedeutung der in Schwarz dargestellten Temperaturen, siehe Glossar, Buchstabe S, Absatz „Statistikwerte der Temperatur“

| | |
|-----------|---|
| Eistage | 0 |
| Frosttage | 4 |

d.h. 4 kalte Tage

| | |
|--------------|---|
| Sommertage | 1 |
| Hitzetage | 0 |
| Tropennächte | 0 |

d.h. 1 warmer Tag

Siehe Glossar, für die Bedeutung der verschiedenen Sondertage

Bodentemperatur April 2025

Tagesbodentemperatur April 2025

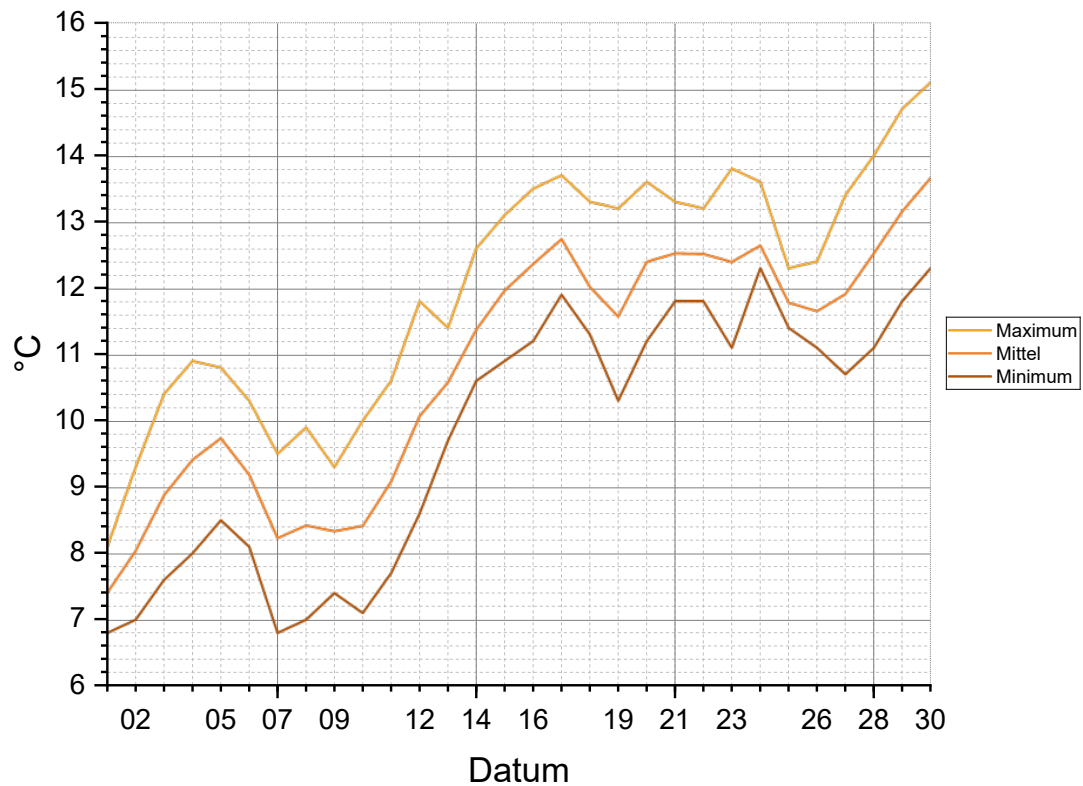

| | |
|--|---------|
| Absoluter Tiefstwert | 6,8 °C |
| am 01.04.25 von 09:20 bis 11:00 | |
| am 07.04.25 von 09:40 bis 10:30 | |
| Mittelwert der Tagestiefsttemperaturen | 9,8 °C |
| Höchstwert der Tagestiefsttemperaturen | 12,3 °C |
| Tiefstwert der Tagesmitteltemperaturen | 7,4 °C |
| Absolute Mitteltemperatur | 10,8 °C |
| Höchstwert der Tagesmitteltemperaturen | 13,7 °C |
| Tiefstwert der Tageshöchsttemperaturen | 8,1 °C |
| Mittelwert der Tageshöchsttemperaturen | 12,0 °C |
| Absoluter Höchstwert | 15,1 °C |
| am 30.04.25 von 19:20 bis 20:40 | |

Für die Bedeutung der in Schwarz dargestellten Temperaturen, siehe Glossar, Buchstabe S, Absatz „Statistikwerte der Temperatur“

| | |
|-----------|---|
| Eistage | 0 |
| Frosttage | 0 |

d.h. kein kalter Tag

Siehe Glossar, für die Bedeutung der verschiedenen Sondertage

Niederschlag April 2025

Tagesniederschlag April 2025

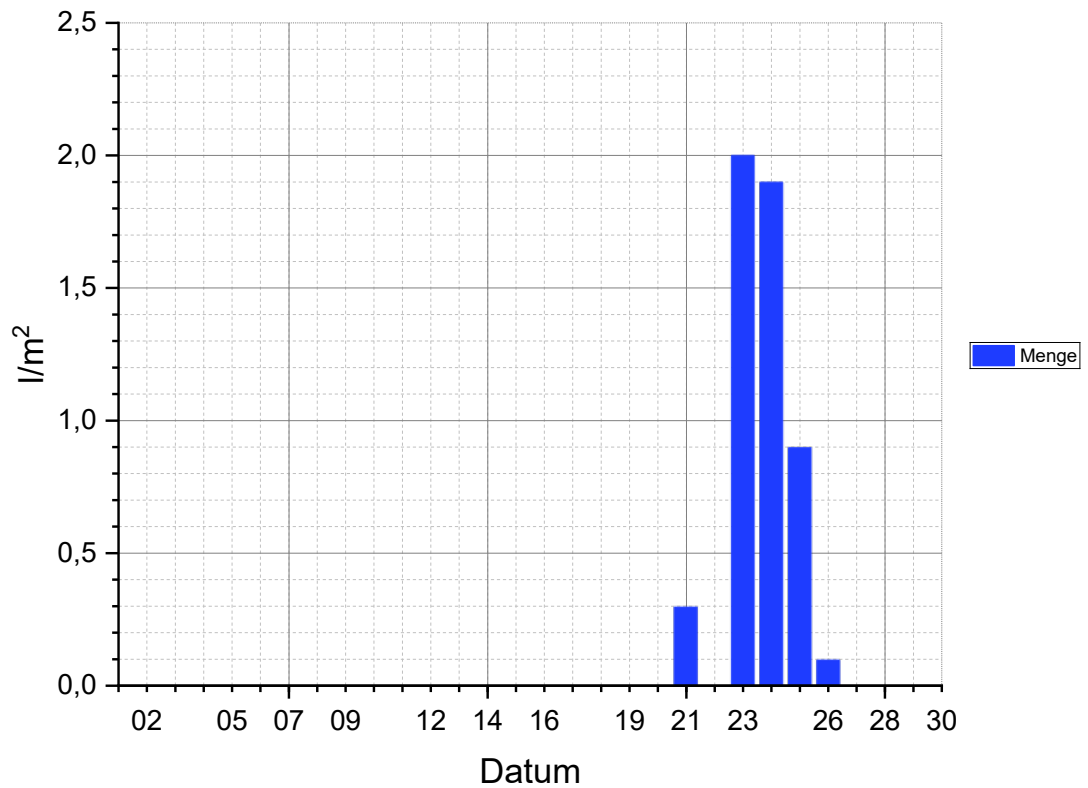

Höchste Menge an Tagesniederschlag
am 23.04.25

2,0 l/m²

Monatsmenge

5,2 l/m²

Niederschlagstage

4*

*siehe Definition von „Regentag“ im Glossar

Niederschlag April 2025

Tagesniederschlag April 2025

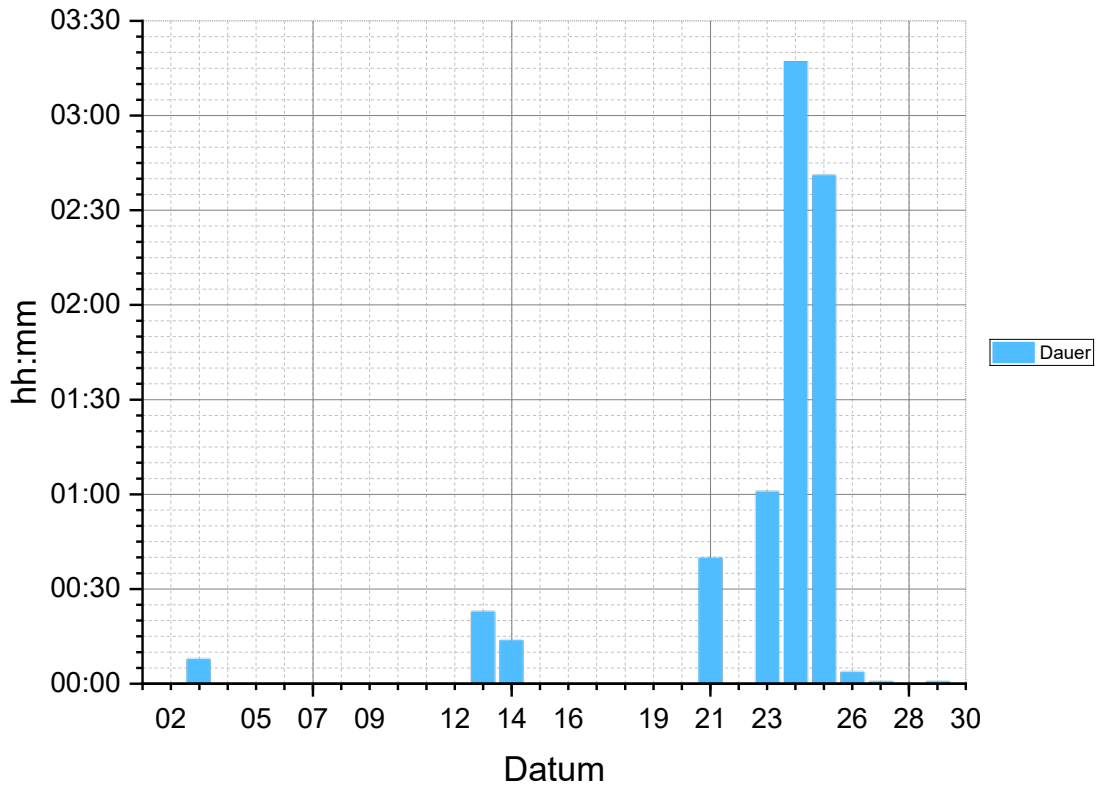

Längste Dauer an Tagesniederschlag (Std.:Min.)
am 24.04.25

03:17

Gesamte Niederschlagsdauer im Monat (Std.:Min.)

08:29

Niederschlag April 2025

Tagesniederschlag April 2025

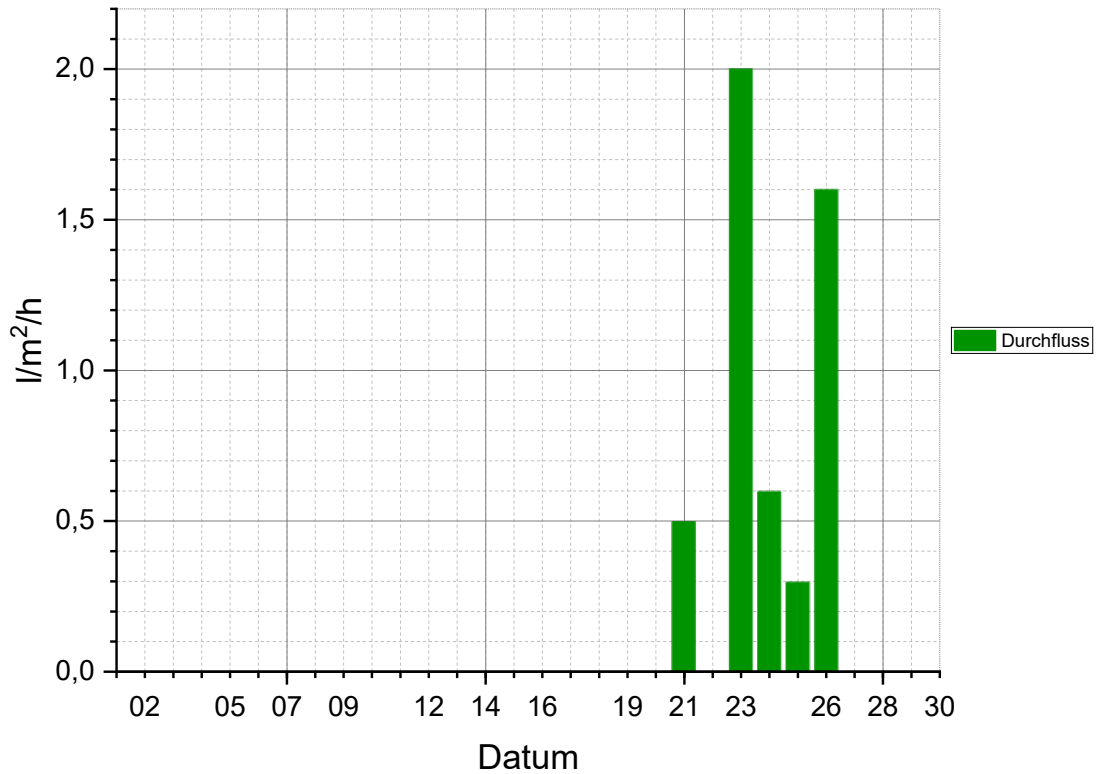

Höchster Durchfluss: 0,2 l/m² in 1,2 Min., d.h.
am 23.04.25 um 22:30

10,0 l/m²/h

Höchster Tagesdurchfluss
am 23.04.25

2,0 l/m²/h

Durchschnittlicher Durchfluss im Monat

1,0 l/m²/h

Globalstrahlung April 2025

Tagesglobalstrahlung April 2025

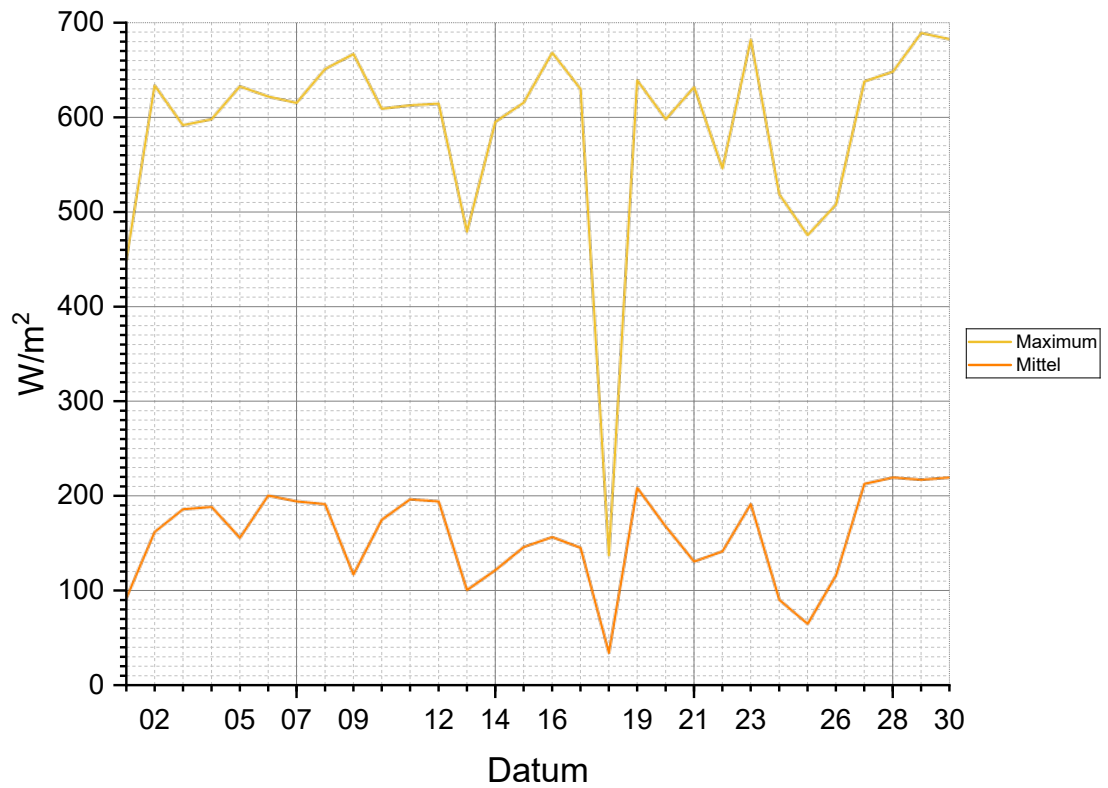

Höchste durchschnittliche Globalstrahlung
am 30.04.25

219,9 W/m^2

Höchste punktuelle Globalstrahlung
am 29.04.25 um 12:30

688,5 W/m^2

Gesamte Strahlungsenergie im Monat

114,07 kWh/m^2

Helligkeit April 2025

Tageshelligkeit April 2025

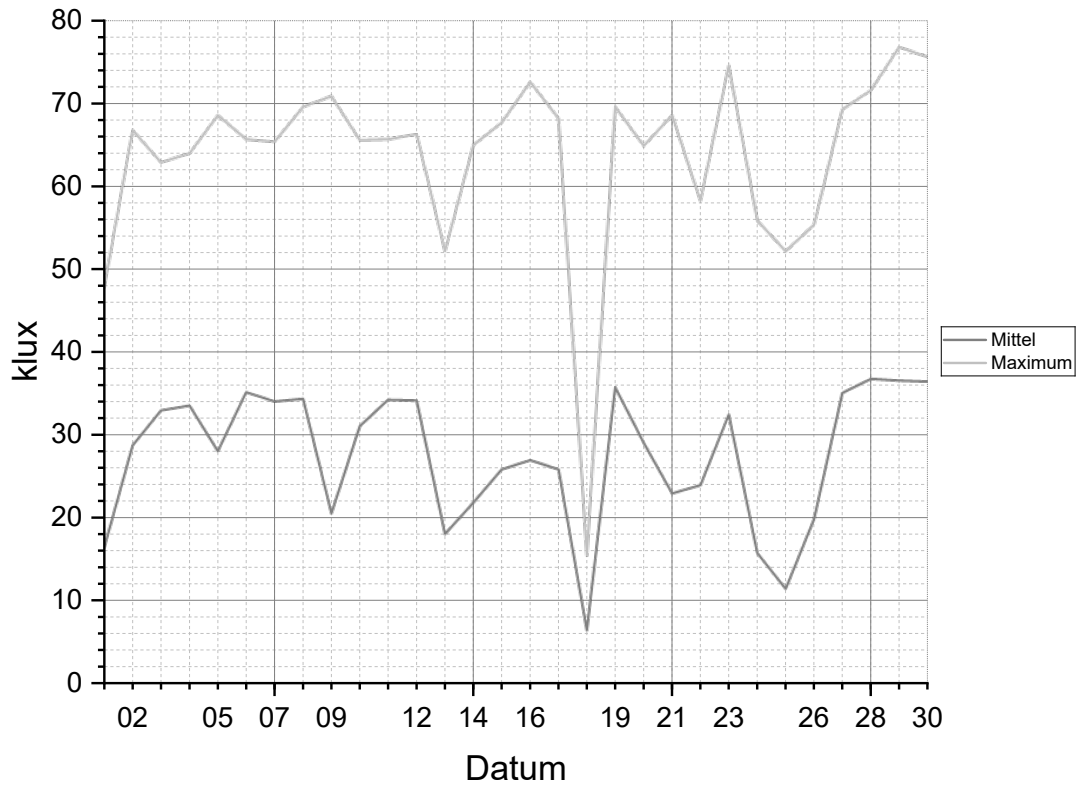

Höchste durchschnittliche Tageshelligkeit
am 28.04.25

36,8 klux

Höchste punktuelle Tageshelligkeit
am 29.04.25 um 12:30

76,8 klux

Sonnenscheindauer April 2025

Tagessonnenschein April 2025

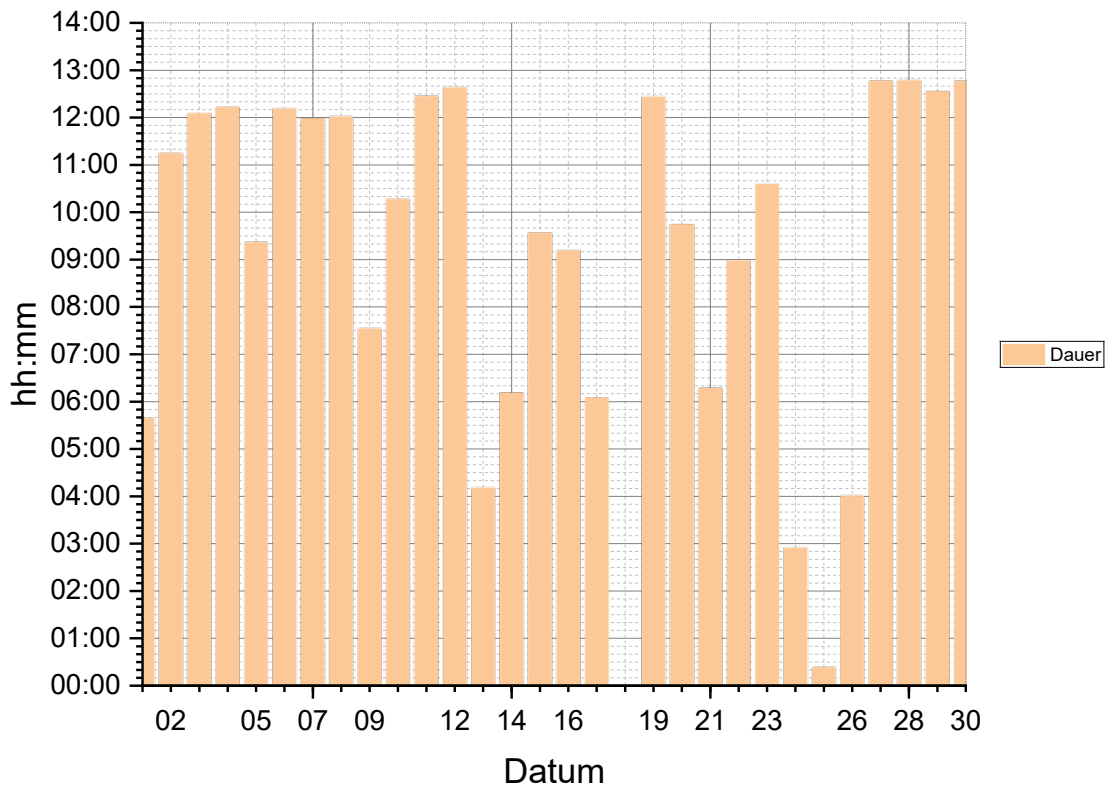

Längste Dauer an Tagessonnenschein (Std.:Min.)
am 28.04.25

12:46

Gesamte Sonnenstunden im Monat (Std.:Min.)

270:42

Sonnentage

29

Wind- & Böen- Maxima April 2025

Wegen Ausfall an der Schnittstelle zur Erfassung der Windmessungen, konnte keine seriöse Statistik errechnet werden.

Relative Luftfeuchtigkeit April 2025

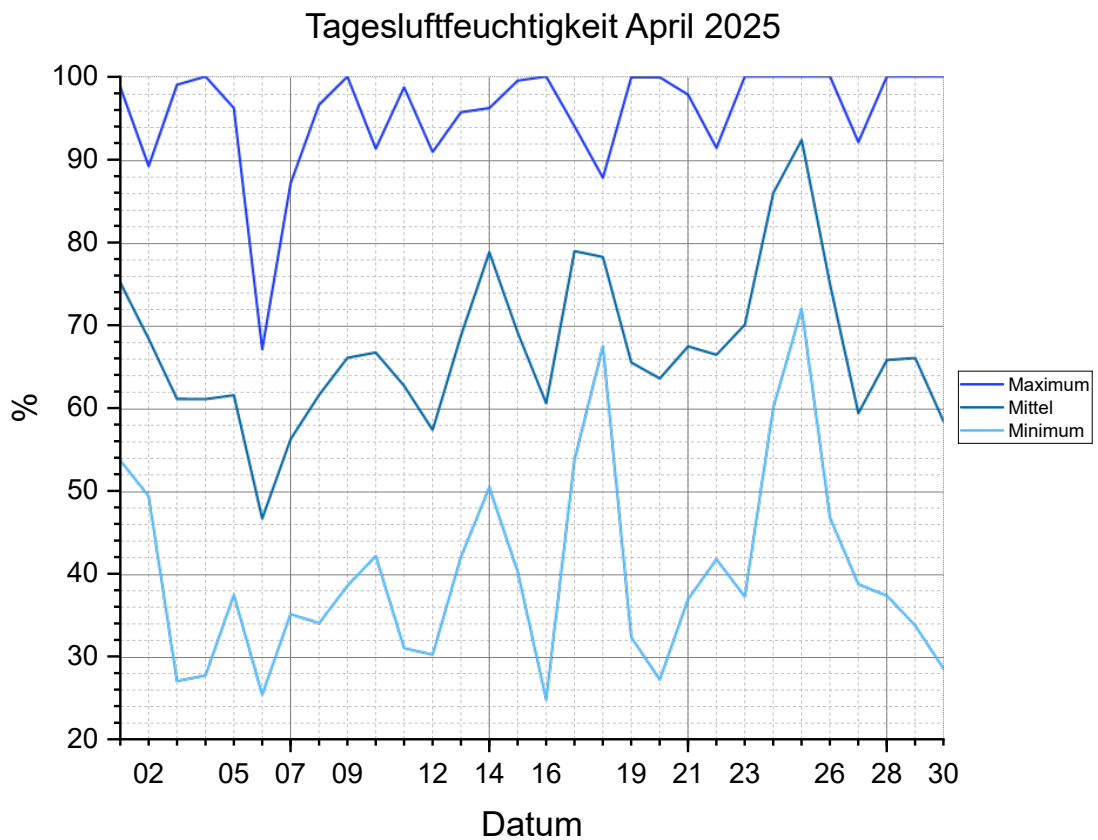

| | |
|--|--------|
| Absoluter Tiefstwert | 24,9 % |
| am 16.04.25 um 12:50 | |
| am 16.04.25 um 13:10 | |
| Mittelwert der Tagestiefstluftfeuchtigkeiten | 40,2 % |
| Höchstwert der Tagestiefstluftfeuchtigkeiten | 72,0 % |
| Tiefstwert der Tagesmittelluftfeuchtigkeiten | 46,7 % |
| Absolute Monatsmittelluftfeuchtigkeit | 67,2 % |
| Höchstwert der Tagesmittelluftfeuchtigkeiten | 92,3 % |

| | |
|---|---------|
| Tiefstwert der Tageshöchstluftfechtigkeiten | 67,1 % |
| Mittelwert der Tageshöchstluftfechtigkeiten | 95,6 % |
| Absoluter Höchstwert | 100,0 % |
| am 04.04.25 von 05:20 bis 05:40 | |
| am 09.04.25 von 05:30 bis 05:40 | |
| am 16.04.25 von 02:50 bis 06:30 | |
| am 23.04.25 um 04:30 | |
| am 23.04.25 um 04:50 | |
| am 23.04.25 von 05:10 bis 05:30 | |
| am 23.04.25 von 22:10 bis 23:10 | |
| vom 23.04.25 um 23:30 bis 24.04.25 um 06:30 | |
| am 25.04.25 von 03:10 bis 03:30 | |
| am 25.04.25 von 04:00 bis 07:10 | |
| am 25.04.25 von 18:00 bis 18:20 | |
| am 25.04.25 von 19:30 bis 21:50 | |
| am 26.04.25 von 01:10 bis 04:40 | |
| am 26.04.25 von 05:20 bis 05:50 | |
| am 28.04.25 um 03:10 | |
| am 29.04.25 um 05:00 | |
| am 30.04.25 von 03:50 bis 04:40 | |

Für die Bedeutung der in Schwarz dargestellten Luftfechtigkeiten, siehe Glossar, Buchstabe S, Absatz „Statistikwerte der Luftfeuchtigkeit“

Verdunstung April 2025

Tagesverdunstung April 2025

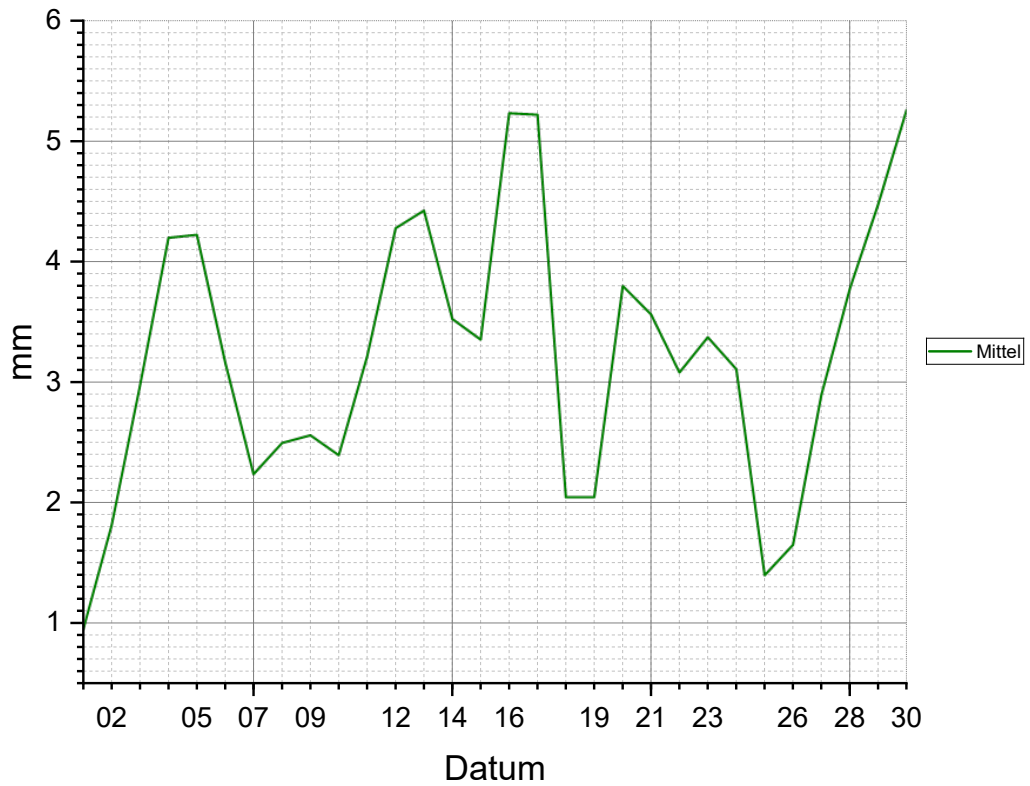

Tiefster Tagesmittelwert
am 01.04.25 1,0 mm

Absolute Monatsmittelverdunstung 3,2 mm

Höchster Tagesmittelwert
am 30.04.25 5,3 mm